Cànan nan Gàidheal

(Karen Matheson)

Murchadh MacPhàrlain
(70. léta 20. stol.)

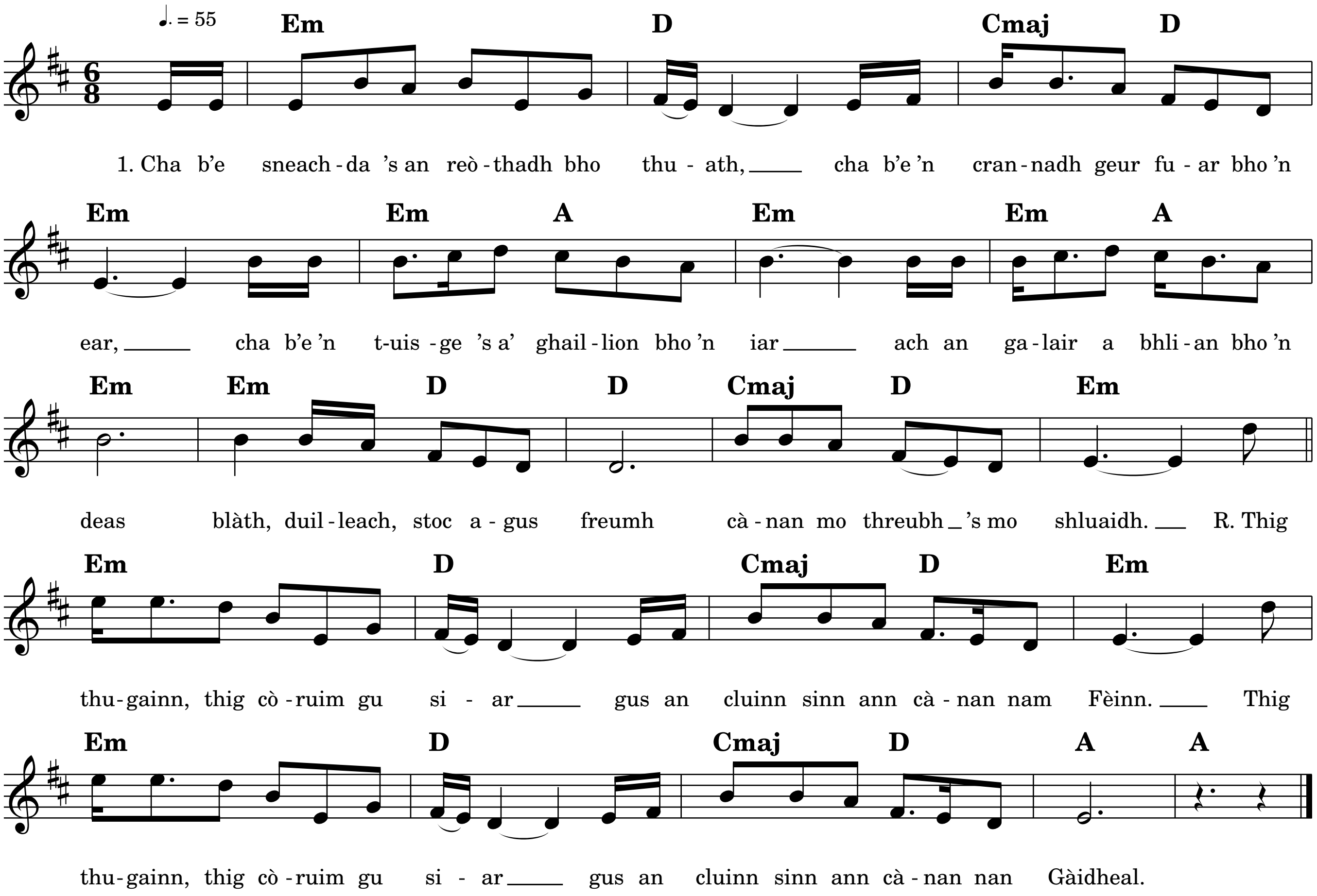

2. Nuair chithear fear-fèilidh'sa ghleann
   Bu chinnteach gur Gàidhlig a' chainnt
   Nuair a spion iad a threumh as an fhonn
   'N àite Gàidhlig tha cànan a ghoill
   'S a Ghaidhealtachd creadhal-nan-sonn
   'S tìr Mhajors is Cholonels 'n diugh innt'

R. Thig thugainn ...

3. "Thoir a nuas dhuinn na coinnleirean òr
   'S annt caraibh na coinnlean geal cèir
   Lasaibh suas iad an seòmair a'bhròin
   Tìgh-aire seann chànan a' Ghàidheil"
   'Se siud o chionn fhad' thuirt an nàmh
   Ach fhathast tha beò cànan a' Gàidheal

R. Thig thugainn ...

4. Ged theich i le beath' às na glinn
   Ged na cluinnear a-nis muigh i's an Dùn
   O Dhùthaich MhicAoidh, fada tuath
   Gu an ruig thu Druim-Uachdar nam bò
   Gidheadh, anns na n-Eileanan Siar
   'S i fhathast ann ciad chàinnt an t-sloigh

R. [: Thig thugainn ... :]